మంగళవారం 17 జూన్ 2025

తెలంగాణ గీతం

తెలుగు దినపత్రిక

సంపుటి : 01 • సంచిక : 71 • పేజీలు : 4 • వెల రూ. 4/-

రంగారెడ్డి, నల్గొండ,ఖమ్మం, మెదక్, యాదాద్రిభువనగిరి,సూర్యాపేట,వరంగల్, నాగర్ కర్నూల్, హైదరాబాద్,వికారాబాద్, మహబూబ్నగర్, జనగాం, ములుగు,

విలేకరులు కావలెను

రిపోర్టర్లు కావలెను తెలంగాణలో తెలంగాణ గీతం తెలుగు దినపత్రిక కోసం జిల్లా స్టాఫ్ రిపోర్టర్లు మరియు నియోజకవర్గ మరియు మండలాల వారీగా రిపోర్టర్స్ కావలెను సంప్రదించవలసిన ఫోన్ నెంబర్ 8985188834

గత ప్రభుత్వం తెచ్చిన ధరణి పోర్టల్ కొందరికే చుట్టంగా మారింది

మొదటి రోజు నుంచి కాంగ్రెస్ ప్రభుత్వాన్ని పడగొట్టాలని భారాస నేతలు కుట్ర చేశారు.

భారాస ప్రభుత్వం పదేళ్లలో రుణమాఫీ చేయలేకపోతే మేం ఆరు నెలల్లోనే చేసి చూపించిన ఘనత కాంగ్రెస్ ప్రభుత్వానిది

రాష్ట్ర వ్యాప్తంగా కొత్త రైతువేదికల్లో

'రైతునేస్తం'

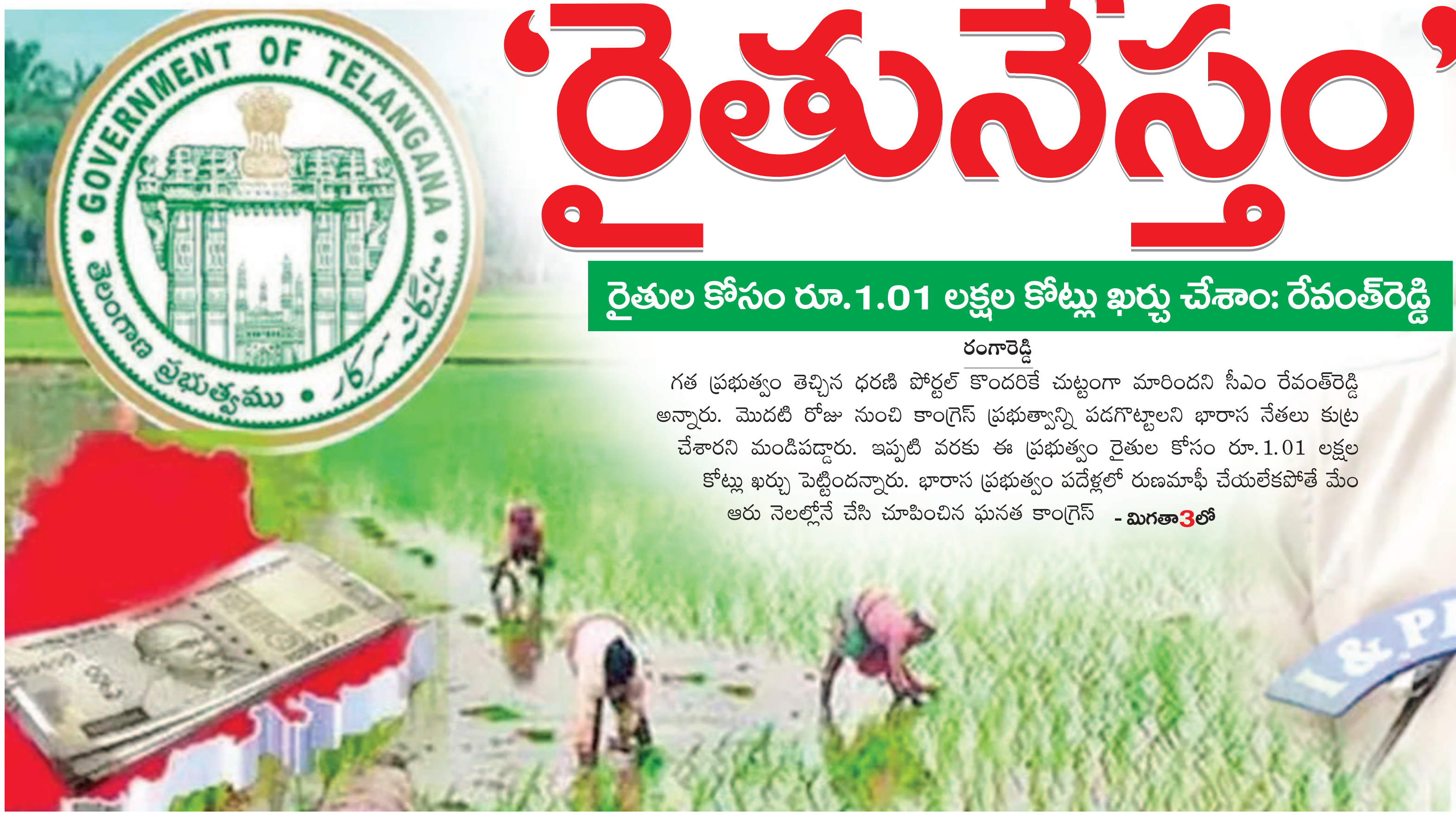

రైతుల కోసం రూ.1.01 లక్షల కోట్లు ఖర్చు చేశాం: రేవంత్‌రెడ్డి

రంగారెడ్డి

గత ప్రభుత్వం తెచ్చిన ధరణి పోర్టల్ కొందరికే చుట్టంగా మారిందని సీఎం రేవంత్‌రెడ్డి అన్నారు. మొదటి రోజు నుంచి కాంగ్రెస్ ప్రభుత్వాన్ని పడగొట్టాలని భారాస నేతలు కుట్ర చేశారని మండిపడ్డారు. ఇప్పటి వరకు ఈ ప్రభుత్వం రైతుల కోసం రూ.1.01 లక్షల కోట్లు ఖర్చు పెట్టిందన్నారు. భారాస ప్రభుత్వం పదేళ్లలో రుణమాఫీ చేయలేకపోతే మేం ఆరు నెలల్లోనే చేసి చూపించిన ఘనత కాంగ్రెస్ - మిగతా3లో

భయంతో చచ్చిపోతున్నాం

- భారతీయుల తరలింపునకు కేంద్రం ఆపరేషన్!
- ఇజ్రాయెల్ దాడులు కొనసాగుతున్న వేళ ఇరాన్‌లో విదేశీయుల తరలింపునకు ఆ దేశ అధికారులు అనుమతి
- ఇరాన్‌లో సుమారు పదివేల మంది భారతీయులు ఉన్నట్టు తెలుస్తోంది
- ఆపరేషన్ పేరుతో ఖరారు చేయాల్సి ఉన్నట్టు సమాచారం.

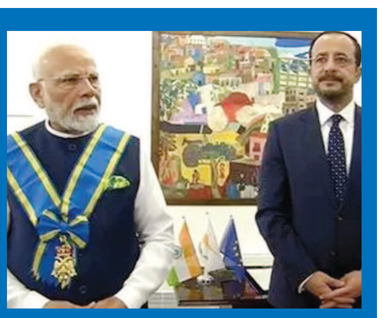

మోదీకి సైప్రస్ అత్యున్నత పురస్కారం

- 140 కోట్ల భారతీయులకు దక్కిన గౌరవం
- 'గ్రాండ్ క్రాస్ ఆఫ్ ఆర్డర్ ఆఫ్ మకరియోస్ 3' ప్రధానం
- ఇరుదేశాల సంస్కృతి, సోదరభావం, వసుదైవ కుటుంబ భావనకు ప్రతీక
- రెండు దశాబ్దాల తర్వాత సైప్రస్‌లో భారత ప్రధాని ఒకరు పర్యటించడం ఇదే ప్రథమం.

నిలకడగా సోనియా గాంధీ ఆరోగ్యం

- వెల్లడించిన ఆస్పత్రి వర్గాలు
- అనారోగ్య సమస్యలతో ఆదివారం ఆమె ఢిల్లీలోని సర్ గంగారామ్ ఆస్పత్రిలో చేరిన విషయం తెలిసిందే
- ప్రస్తుతం ఆమె ఆరోగ్యపరిస్థితిని వైద్యులు నిశితంగా పరిశీలిస్తున్నట్లు ఆస్పత్రి చైర్మన్ అజయ్ స్వరూప్ వెల్లడి

రెండు విడతల్లో కుల-జనగణన

- ఈ మేరకు కేంద్ర ప్రభుత్వం జనగణనపై గెజిట్ విడుదల
- జమ్మూకశ్మీర్, ఉత్తరాఖండ్, హిమాచల్, లడఖ్‌లో.. 2026 అక్టోబర్ 1 నాటికి కుల జనగణన ముగియనుంది.
- మిగతా రాష్ట్రాల్లో 2027మార్చి 1నాటికి జనగణన పూర్తి
- 15 ఏళ్ల తర్వాత దేశంలో జన గణన
- పౌరులు ఆన్‌లైన్ పోర్టల్ ద్వారా స్వీయ గణనను కూడా ఎంచుకోవచ్చు

వైద్య కళాశాలల్లో పూర్తి స్థాయి

వసతులు ఉండాలి

- వైద్య కళాశాలల పనులపై కార్యాచరణ ప్రణాళిక
- కళాశాలల్లో క్షేత్ర స్థాయి పరిశీలనకు అధికారులతో కమిటీ
- మూడేళ్లలో అన్ని కళాశాలలు పూర్తి స్థాయి వసతులతో ఉండాలి
- నర్సింగ్ కళాశాలల్లో ఆప్షనల్‌గా జపనీస్ ఉండాలి...
- వైద్యారోగ్య సమీక్షలో ముఖ్యమంత్రి ఏ.రేవంత్ రెడ్డి

హైదరాబాద్:

రాష్ట్రంలోని 34 వైద్య కళాశాలలు పూర్తి స్థాయి వసతులతో పని చేయాలని, ఇందుకు అవసరమైన కార్యాచరణ ప్రణాళికను వెంటనే తయారు చేయాలని ముఖ్యమంత్రి ఏ.రేవంత్ రెడ్డి అధికారులను ఆదేశించారు. ఇందుకోసం అధికారులతో ఒక కమిటీని ఏర్పాటు చేయాలని, ఆ కమిటీ ప్రతి కళాశాలను సందర్శించి అక్కడ ఏం అవసరాలు ఉన్నాయి... ఎంత మేర నిధులు కావాలి.. తక్షణమే పూర్తి చేయాల్సిన పనులు... ప్రభుత్వపరంగా అందించాల్సిన సహాయం తదితర వివరాలతో నివేదికను సమర్పించాలని సీఎం ఆదేశించారు. తెలంగాణ రాష్ట్రంలోని 34 వైద్య కళాశాలల్లో పూర్తి స్థాయి వసతులు ఉండాలని సీఎం రేవంత్‌రెడ్డి ఆదేశించారు. అన్ని కళాశాలల్లో మూడేళ్లలోగా వసతుల నిర్మాణం పూర్తి అవ్వాలని నిర్దేశించారు. ప్రతి కళాశాలను క్షేత్ర స్థాయిలో పరిశీలించేందుకు అధికారుల కమిటీని నియమిస్తున్నట్లు ప్రకటించారు. వైద్య కళాశాలల అవసరాలు, నిధుల వివరాలతో ప్రభుత్వానికి నివేదిక ఇవ్వాలని ముఖ్యమంత్రి ఆదేశించారు. ప్రభుత్వ వైద్య కళాశాలల్లో ఖాళీల భర్తీ, సిబ్బంది ప్రమోషన్లపై చర్చించారు. అనుబంధ ఆస్పత్రుల్లో - మిగతా3లో

అధిష్టానంతో సంప్రదించకుండా

ప్రకటనలు చేయొద్దు

- మంత్రి పొంగులేటిపై టీపీసీసీ చీఫ్ మహేష్ గౌడ్ సీరియస్
- కేబినెట్ అంశాలను ముందుగానే మీడియాతో మాట్లాడితే ఎలా అంటూ మండిపడ్డారు
- ఒకరి మంత్రిత్వ శాఖపై మరొకరు మాట్లాడటమేంటి

హైదరాబాద్

మంత్రి పొంగులేటి శ్రీనివాస్‌రెడ్డిపై టీపీసీసీ చీఫ్ మహేష్‌కుమార్ గౌడ్ సీరియస్ అయ్యారు. స్థానిక సంస్థల ఎన్నికలపై ఆదివారం పొంగులేటి ప్రకటన చేశారు. ఈ విషయంలోనే పొంగులేటిపై పీసీసీ చీఫ్ ఆగ్రహం వ్యక్తం చేశారు. రిజర్వేషన్ల అంశంతో ముడిపడిన ఎన్నికలపై పొంగులేటి ప్రకటనను టీపీసీసీ చీఫ్ తప్పుబట్టారు. కేబినెట్ అంశాలను ముందుగానే మీడియాతో మాట్లాడితే ఎలా అంటూ మండిపడ్డారు. ఒకరి మంత్రిత్వ శాఖపై మరొకరు మాట్లాడటమేంటని ప్రశ్నించారు. - మిగతా3లో

ఆ వంతెన ప్రమాదకరమని ముందే హెచ్చరించాం

- సీఎం దేవేంద్ర ఫడణవీస్
- దీని తీవ్రత గురించి తెలియక పర్యటకులు దానిపైకి వెళ్లి ఉంటారు
- తుప్పు పట్టిన వంతెన బరువు ఆపలేక కూలిపోయింది
- అయితే.. కొత్త బ్రిడ్జి నిర్మాణం చేసేందుకు రాష్ట్ర ప్రభుత్వం ప్రణాళికలు సిద్ధం చేసింది.

నా అరెస్ట్ తప్పదు..

ఎవర్నీ వదలను..

- తెలంగాణ కోసం అనేక సార్లు జైలుకు వెళ్లిన వ్యక్తిని
- ఫార్ములా ఈ-రెస్ అంశం నాలుగు గోడల మధ్య నన్ను విచారించడం కాదు
- అసెంబ్లీ సాక్షిగా నాలుగు కోట్ల ప్రజల ముందు చర్చిద్దామని సవాల్
- చర్చించే దమ్ము, ధైర్యం లేక రేవంత్ రెడ్డి పారిపోయారు
- వారం కాళేశ్వరంపై ఏర్పాటు చేసిన కమిషన్ ఎదుట కేసీఆర్ హాజరైన సమాధానాలు చెప్పారు.

హైదరాబాద్

తెలంగాణ కోసం అనేక సార్లు జైలుకు వెళ్లిన వ్యక్తిని తాను అన్నారు. ఫార్ములా ఈ-రెస్ అంశం నాలుగు గోడల మధ్య నన్ను విచారించడం కాదన్నారు. అసెంబ్లీ - మిగతా3లో

రెండు విడతల్లో కుల-జనగణన

ముంబై : దేశంలో 15 ఏళ్ల తర్వాత మళ్లీ ఇన్నాళ్లకు జన గణన జరగనుంది. రెండు దశల్లో పూర్తి కానున్న జన, కుల గణన పూర్తి చేయాలని హోం మంత్రి అమిత్ షా అధికారులను ఆదేశించారు. ఈ మేరకు కేంద్ర ప్రభుత్వం జనగణనపై గెజిట్ విడుదల చేసింది. దేశంలో రెండు విడతల్లో జనగణన జరగనుంది. జమ్ముకశ్మీర్, ఉత్తరాఖండ్, హిమాచల్, లడఖ్‌లో.. 2026 అక్టోబర్ 1 నాటికి కుల జనగణన ముగియనుంది. మిగతా రాష్ట్రాల్లో 2027మార్చి 1నాటికి జనగణన పూర్తికానుంది. 15 ఏళ్ల తర్వాత దేశంలో జన గణన జరగనుంది. దీనికి సంబంధించింది కేంద్ర హోంశాఖ నోటిఫికేషన్ జారీ చేసింది. 1948 జనాభా లెక్కల చట్టం (1948లో 37)లోని సెక్షన్ 3 ద్వారా ఇవ్వబడిన అధికారాలను వినియోగించుకుంటూ జనగణన చేపట్టాలని కేంద్రంలోని మోదీ ప్రభుత్వం నిర్ణయించింది. దేశంలో రెండు విడుతల్లో జన గణన జరగనుంది. 2026 అక్టోబర్ 1 నాటికి జమ్మూ కాశ్మీర్, ఉత్తరాఖండ్, హిమాచల్, లడఖ్ లో జన గణన ప్రక్రియ ముగియనుంది. మిగతా రాష్ట్రాల్లో 2027 మార్చి 1 నాటికి జన గణన పూర్తి కానుంది. జనగణనతో పాటే కులగణన సైతం కేంద్రం నిర్వహించనుంది..జన గణన ఏవిధంగా జరపాలని అన్న దానిపై ఉన్నతాధికారులతో కేంద్ర హోంమంత్రి అమిత్ షా ఇప్పటికే సమీక్ష జరిపారు. జనగణన కోసం మొత్తం 34 లక్షల మంది గణకులు, సూపర్వైజర్లు, 1.34 లక్షల మంది సిబ్బంది పనిచేయనున్నారు. డిజిటల్ రూపంలోనే ట్యాబ్ ల ద్వారా జనాభా లెక్కల సేకరణ కొనసాగనుంది. ప్రభుత్వం వెల్లడించే పోర్టల్లు, యాప్లలో ప్రజలు సొంతంగానే తమ వివరాలను నమోదుచేసే వెసులుబాటు ఉండనుంది.. జన, కుల గణనలో డేటా భద్రత కోసం కేంద్ర హోంశాఖ కఠినమైన చర్యలు తీసుకుంది.. సమాచారం సేకరణ, బదిలీ, స్టోరేజీని కోసం అత్యంత కట్టుదిట్టంగా భద్రతా చర్యలను తీసుకోనుంది హోంశాఖ..ప్రస్తుతం అధికారిక లెక్కల ప్రకారం.. భారత జనాభా 140 కోట్లు.. చైనా తరువాత అత్యంత అధిక జనాభా కలిగిన దేశంగా భారత్ ఉంది. 2011 లో చివరిసారి జన గణన జరిగింది. కోవిడ్ కారణం వల్ల 2021 లో జరగాల్సిన జన గణన వాయిదా పడింది. స్వతంత్ర భారత చరిత్రలో కుల ఆధారిత జన గణన జరగడం ఇదే తొలిసారి. ఈసారి జరిగే జన గణన వెనుకబడిన వర్గాలకు రిజర్వేషన్లలో మార్పులు, మహిళా రిజర్వేషన్లు, డిలిమిటేషన్ నియోజవర్గాల పునర్విభజనకు ప్రామాణికంగా ఉండనుంది.ఇప్పటికే తెలంగాణ ప్రభుత్వం కుల గణన చేపట్టి రిజర్వేషన్లలో మార్పులు తీసుకువచ్చింది. మరి కేంద్రం చేసే జన కుల గణన దేశంలో ఎటువంటి మార్పులు తీసుకువస్తుందో వేచి చూడాలి

16వ జనగణన

2027 మార్చి 1వ తేదీ నాటికి రెండు దశల్లో పూర్తి కానున్న జన, కుల గణన పూర్తి చేయాలని హోం మంత్రి అమిత్ షా అధికారులను ఆదేశించారు.. జనగణన కోసం మొత్తం 34 లక్షల మంది గణకులు, సూపర్వైజర్లు, 1.34 లక్షల మంది సిబ్బంది పనిచేయనున్నారు. డిజిటల్ రూపంలోనే ట్యాబ్ ల ద్వారా జనాభా లెక్కల సేకరణ సాగనుంది. ప్రభుత్వం వెల్లడించే పోర్టల్లు, యాప్‌లలో ప్రజలు సొంతంగానే తమ వివరాలను నమోదుచేసే వెసులుబాటు కల్పిస్తున్నారు. డేటా భద్రత కోసం కేంద్ర హోంశాఖ కఠినమైన చర్యలు తీసుకుంటుంది. సమాచారణ సేకరణ, బదిలీ, స్టోరేజీని హోంశాఖ అత్యంత కట్టుదిట్టంగా చేపడుతున్నట్లు తెలిపింది. సెక్షన్ 3, జనగణన చట్టం, 1948 ప్రకారం జన-కులగణనను చేపట్టనున్నట్టు వివరించింది. మొత్తంగా 16వది. స్వాతంత్ర్యానంతరం చేపట్టబోయే 8వ జన గణన ఇది. తొలి దశలో భాగంగా హిమాలయ ప్రాంతాలైన జమ్ముకశ్మీర్, లద్దాఖ్, ఉత్తరాఖండ్, హిమాచల్ ప్రదేశ్‌లో జరుగుతుంది. తొలి విడత ఈ ఏడాది అక్టోబర్ 1 నుంచి జరుగుతుంది. దేశంలోని మిగిలిన ప్రాంతాల్లో రెండో దశలో 2027, మార్చి 1 నుంచి జన గణనను చేపట్టనున్నారు. ఈసారి జనాభా లెక్కలతోపాటే కుల గణనను కూడా చేపట్టనున్నారు.దేశంలో 1872 నుంచి జనగణన చేస్తున్నారు. సాధారణంగా జనగణనను పదేళ్లకోసారి నిర్వహిస్తారు. చివరిసారిగా 2011లో జనగణన చేపట్టారు. అప్పుడు కూడా రెండు విడుతల్లో ఈ ప్రక్రియ జరిగింది. ఆ ప్రకారంగా 2021లోనే జన గణనను నిర్వహించాలి. అయితే నాటి కొవిడ్ కల్లోలపరిస్థితుల కారణంగా ఈ ప్రక్రియ వాయిదా పడింది. దీంతో తాజాగా 16 ఏళ్ల తర్వాత మళ్లీ జనాభా గణనను కేంద్రం ఉపక్రమించింది. జనాభా లెక్కల సేకరణకు కేంద్రం 30కి పైగా ప్రశ్నలను సిద్ధం చేసింది. ఇక 2021లో జనగణన కోసం ప్రభుత్వం రూ.12,695.58 కోట్లను కేటాయించగా.. ఈసారి జనగణనకు రూ. 13 వేల కోట్ల వరకూ వ్యయం అయ్యే అవకాశం ఉండగా.. ప్రస్తుతానికి కేంద్రం 2025-26 బడ్జెట్‌లో కేవలం రూ. 574.80 కోట్ల నిధులను మాత్రమే కేటాయించింది.

దయచేసి ఆపండి..
ఇన్‌ఫ్లుయెన్సర్లకు ఎయిరిండియా బాధిత కుటుంబం విజ్ఞప్తి

ఇంటర్‌నెట్ డెస్క్: అహ్మదాబాద్ నుంచి లండన్‌కు బయలుదేరిన ఎయిరిండియా విమాన ప్రమాద ఘటనలో 241 మంది విమాన ప్రయాణికులు, సిబ్బంది ప్రాణాలు కోల్పోయిన విషయం తెలిసిందే. ఓ వైపు ప్రమాదంలో తమ వారు ప్రాణాలు కోల్పోయారనే షాక్ నుంచి ఇప్పటికీ వారి కుటుంబ సభ్యులు తేరుకోలేకపోతున్నారు. తమ వారి మృతదేహాల కోసం తిండీ నిద్రా లేకుండా ఘటనా స్థలంలో నాలుగు రోజులుగా పడిగాపులు కాస్తున్నారు. మరోవైపు మృతులకు సంబంధించిన ఫొటోలు, పలు వీడియోలను ఉపయోగించుకొని పలువురు ఇన్‌ఫ్లుయెన్సర్లు తప్పుడు సమాచారాన్ని వ్యాప్తి చేస్తుండడంతో విసుగు చెందిన మృతుల కుటుంబసభ్యులు ఇన్‌ఫ్లుయెన్సర్లపై ఆగ్రహం వ్యక్తంచేస్తున్నారు. రాజస్థాన్‌లోని బాంస్‌వాడకు చెందిన డాక్టర్ కోమి వ్యాస్ భార్యాపిల్లలతో విమాన ప్రమాదంలో మృతిచెందిన విషయం తెలిసిందే. వారి కుటుంబానికి చెందిన ఫేక్, ఫొటోలను పలువురు నెటిజన్లు, ఇన్‌ఫ్లుయెన్సర్లు సోషల్ మీడియాలో షేర్ చేస్తున్నారని కోమి వ్యాస్ బంధువు కుల్దీప్ భట్ ఆరోపించారు. లైక్స్, వ్యూస్ కోసం ప్రమాద ఘటనకు సంబంధించిన వీడియోలను దుర్వినియోగం చేస్తున్నారని ఆరోపించారు. "మా కుటుంబానికి వచ్చిన కష్టంతో ఇప్పటికే మేమంతా మానసికంగా కుంగిపోయి ఉన్నాం. మాలాగే మరో 270కి

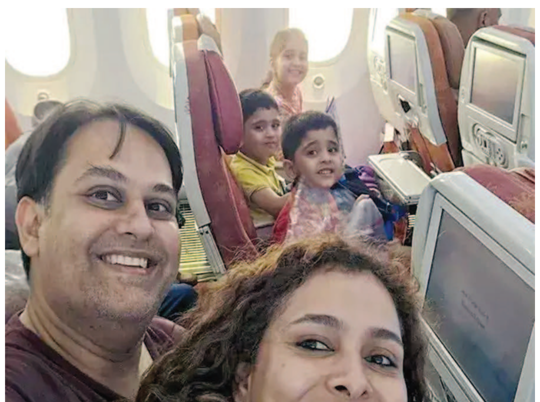

పైగా కుటుంబాలు తమ వారిని కోల్పోయి విచారంలో మునిగిపోయి ఉన్నాయి. కానీ ఇవేవీ పట్టించుకోకుండా కొందరు ఇన్‌ఫ్లుయెన్సర్లు వారి లైక్‌లు, కామెంట్ల కోసం ప్రమాదానికి సంబంధించిన వీడియోలను దుర్వినియోగం చేస్తున్నారు. కోమి కుటుంబం విమానం ఎక్కగానే దిగిన ఫొటో ఒకటి సామాజిక మాధ్యమాల్లో వైరల్‌గా మారింది. ఆ ఫొటో నుంచి ఏఐ వీడియోలు చేస్తున్నారు. ప్రమాదంలో మరణించిన వారి కుమార్తె మిరియా (8)కు చెందినదని ఓ మృతదేహం ఫొటోను షేర్ చేస్తూ తప్పుడు ప్రచారం చేస్తున్నారు. ఆమెకు దహన సంస్కారాలు చేస్తున్నట్లు మరికొన్ని వీడియోలు కూడా పెడుతున్నారు. చిన్నారి శరీరం పూర్తిగా కాలి బూడిదయ్యిందని వదంతులు సృష్టిస్తున్నారు. కోమి పేరుతో నకిలీ సోషల్ మీడియా ఖాతాలు తెరిచి.. వారి ఫొటోలు దుర్వినియోగం చేస్తున్నారు. ఇప్పటివరకు వారి మృతదేహాలు కూడా దొరకకపోవడంతో శోకసంద్రంలో మునిగిపోయి ఉన్నాము. లైకుల కోసం తప్పుడు ప్రచారాలు వ్యాప్తి చేస్తూ.. మమ్మల్ని మరింత క్షోభకు గురిచేయకండి" అని విజ్ఞప్తి చేశారు. గురువారం మధ్యాహ్నం 1.38 గంటలకు అహ్మదాబాద్ నుంచి లండన్ బయల్దేరిన ఎయిరిండియా బోయింగ్ 787-8 డ్రీమ్‌లైనర్ విమాన ప్రమాదానికి గురైన సంగతి తెలిసిందే. టేకాఫ్ అయిన క్షణాల్లోనే విమానాశ్రయానికి సమీపంలో ఉన్న వైద్యులు, నర్సింగ్ సిబ్బంది నివాస ప్రాంతం వద్ద కూలిపోవడంతో మొత్తం 274 మంది మృతిచెందారు. రాజస్థాన్‌కు చెందిన డాక్టర్ కోమి వ్యాస్ ఇటీవలే లండన్‌కు వెళ్లారు. తన కుటుంబాన్ని కూడా లండన్‌కు తీసుకెళ్లేందుకు ప్రమాదం జరగడానికి రెండు రోజుల క్రితమే ఇండియాకు తిరిగివచ్చారు. ఎన్నో ఆశలతో కుటుంబమంతా కలిసి లండన్‌కు బయలుదేరగా ఈ ప్రమాదంలో వారంతా ప్రాణాలు కోల్పోయారు.

మోదీకి సైప్రస్ అత్యున్నత పురస్కారం..

నికోసియా: సైప్రస్ పర్యటనలో ఉన్న భారత ప్రధానమంత్రి నరేంద్ర మోదీకి ఆ దేశ అత్యున్నత పురస్కారం 'గ్రాండ్ క్రాస్ ఆఫ్ ఆర్డర్ ఆఫ్ మకరియోస్ 3' ను ప్రధానం చేశారు. ప్రధాని ఈ గౌరవాన్ని స్వీకరిస్తూ ఇరుదేశాల మధ్య ఉన్న స్నేహానికి ఈ అవార్డును అంకితం చేస్తున్నట్టు ప్రకటించారు. సైప్రస్ అధ్యక్షుడు నికోస్ క్రిస్టోడౌలిడెస్ చేతుల మీదుగా మోదీ ఈ పురస్కారం అందుకున్నారు. రిపబ్లిక్ ఆఫ్ సైప్రస్ తొలి అధ్యక్షుడు మకరియోస్ 3 పేరుతో ఈ అత్యున్నత పురస్కారాన్ని ఏర్పాటు చేశారు. సైప్రస్ ప్రభుత్వ అవార్డు 140 కోట్ల మంది భారతీయులకు దక్కిన గౌరవంగా భావిస్తున్నట్టు ప్రధాని ఈ సందర్భంగా పేర్కొన్నారు. ఇరుదేశాల సంస్కృతి, సోదరభావం, వసుదైవ కుటుంబ భావనకు ప్రతీక అని చెప్పారు. రెండు దేశాల మధ్య క్రియాశీల భాగస్వామ్యం కొత్త శిఖరాలకు చేరుకుంటుందన్న ఆశాభావాన్ని వ్యక్తం చేశారు. రెండు దశాబ్దాల తర్వాత సైప్రస్‌లో భారత ప్రధాని ఒకరు పర్యటించడం ఇదే ప్రథమం. అవార్డు ప్రదానానికి సంబంధించిన వీడియోను ప్రధాని సామాజిక మాధ్యమం 'ఎక్స్'లో పోస్ట్ చేశారు. సైప్రస్ అవార్డు అందుకోవడం ఎంతో గౌరవంగా భావిస్తున్నానని, ఇరుదేశాల మధ్య స్నేహానికి ఈ అవార్డును అంకితం చేస్తున్నామని చెప్పారు. మూడు దేశాల పర్యటనలో భాగంగా ఆదివారం సాయంత్రం సైప్రస్ చేరుకున్న ప్రధానికి నికోస్ క్రిస్టోడౌలిడెస్ విమానాశ్రయంలో సాదర స్వాగతం పలికారు. సైప్రస్ పర్యటన అనంతరం కెనడాకు మోదీ పయనమవుతారు. అక్కడ జరుగనున్న జీ-7 సదస్సులో పాల్గొంటారు. చివరిగా క్రొయేషియాలో అధికారిక పర్యటన జరుపుతారు.

ఆ వంతెన ప్రమాదకరమని ముందే హెచ్చరించాం

పుణె: మహారాష్ట్రలోని ఇంద్రాయణి నదిపై వంతెన కూలిపోయిన ఘటనపై రాష్ట్ర ముఖ్యమంత్రి దేవేంద్ర ఫడణవీస్ స్పందించారు. ఈ వంతెన ప్రమాదకరమని ఘటన జరగకముందే హెచ్చరించామని తెలిపారు. దీని తీవ్రత గురించి తెలియక పర్యటకులు దానిపైకి వెళ్లి ఉంటారని అన్నారు. సోమవారం జరిగిన విలేకరుల సమావేశంలో పాల్గొన్న ఆయన ఈ వ్యాఖ్యలు చేశారు. "ప్రమాద ఘటన జరగకముందే ఆ వంతెన ప్రమాదకరమని స్థానిక కలెక్టర్ ఇప్పటికే ప్రకటించారు. అక్కడ బోర్డులు కూడా ఏర్పాటు చేశారు. కానీ, దాని తీవ్రత గురించి తెలియక అధిక సంఖ్యలో వంతెన పైకి వెళ్లారు. తుప్పు పట్టిన వంతెన బరువు ఆపలేక కూలిపోయింది. అయితే.. కొత్త బ్రిడ్జి నిర్మాణం చేసేందుకు రాష్ట్ర ప్రభుత్వం ప్రణాళికలు సిద్ధం చేసింది. ఆ దిశగా చర్యలు కొనసాగుతున్నాయి" అని ఫడణవీస్ తెలిపారు. ఈ ప్రమాదం తర్వాత పర్యాటక ప్రాంతాల్లో భద్రతా చర్యలు మరింత బలోపేతం చేయాలని సంబంధిత అధికారులకు ఆదేశాలు జారీ చేశారు. కాగా.. పుణె జిల్లాలోని ఇంద్రాయణి నదిపై కుందమాలా పర్యాటక ప్రాంతానికి ఆదివారం పర్యటకులు అధిక సంఖ్యలో వచ్చారు. అక్కడున్న ఇనుప వంతెనపై అనేక మంది వచ్చి నిలబడిన క్రమంలోనే కొంతభాగం ఒక్కసారిగా కుప్పకూలింది. ఈ ఘటనలో అనేక మంది పర్యటకులు గల్లంతయ్యారు. వీరిలో నలుగురు ప్రాణాలు కోల్పోయారు. పలువురు తీవ్రంగా గాయపడ్డారు.

'భయంతో చచ్చిపోతున్నాం'

ఢిల్లీ: ఇరాన్, ఇజ్రాయెల్ మధ్య భీకర యుద్ధం నడుస్తోంది. బాంబు దాడుల కారణంగా భయాందోళన వాతావరణం నెలకొంది. మరోవైపు.. ఇజ్రాయెల్‌లో ఉన్న వివిధ దేశాల ప్రజలు ఎప్పుడేం జరుగుతుందో తెలియక బిక్కుబిక్కుమంటూ ప్రాణాలు అరచేతిలో పట్టుకుని కాలం గడుపుతున్నారు. ఈ నేపథ్యంలో ఇరాన్‌లో ఉన్న భారతీయులకు తరలించేందుకు ?కేంద్రం ఆపరేషన్ చేపట్టనున్నట్టు తెలుస్తోంది. ఇజ్రాయెల్ దాడులు కొనసాగుతున్న వేళ ఇరాన్‌లో విదేశీయుల తరలింపునకు ఆ దేశ అధికారులు అనుమతి ఇచ్చారు. ఈ క్రమంలో ఇరాన్‌లో ఉన్న భారతీయులను తరలించేందుకు కేంద్ర ప్రభుత్వం ఆపరేషన్ చేపట్టనుంది. ఇరాన్‌లో సుమారు పదివేల మంది భారతీయులు ఉన్నట్టు తెలుస్తోంది. ఆపరేషన్ పేరుతో ఖరారు చేయాల్సి ఉన్నట్టు సమాచారం. అయితే, ప్రస్తుతం గగనతలం మూసివేసినందున.. భూసరిహద్దుల మీదుగా విదేశీయులకు తీసుకెళ్లొచ్చని ఇరాన్ విదేశీ మంత్రిత్వ శాఖ వెల్లడించింది. ఇదిలా ఉండగా.. ఇజ్రాయెల్ వైమానిక దాడులతో ఇరాన్‌లో తమ పరిస్థితి దినదినగండంగా ఉందని భారతీయ విద్యార్థులు తీవ్ర ఆందోళనకు గురవుతున్నారు. తాము నిద్రలేని రాత్రులు గడుపుతున్నామని ఆవేదన వ్యక్తంచేస్తున్నారు. వీలైనంత త్వరగా తమను స్వదేశానికి తీసుకెళ్లాలని భారత ప్రభుత్వాన్ని అభ్యర్థిస్తున్నారు. ఈ సందర్భంగా విద్యార్థి వైద్య విద్యార్థి ఇంతిసాల్ మొహిదీన్ మాట్లాడుతూ..'శుక్రవారం తెల్లవారుజామున భారీ పేలుడు శబ్దాలతో నిద్రలో నుంచి ఉలిక్కిపడి లేచా. నాతోపాటు చాలామంది బేస్‌మెంట్‌కు పరుగులు తీశాం. అప్పటినుంచి మాకు నిద్ర లేని రాత్రులే మిగిలాయి.

విమానం మండుతుండగా నడుచుకుంటూ బయటకు.. మృత్యుంజయుడి మరో వీడియో

ఇంటర్నెట్ డెస్క్: అహ్మదాబాద్‌లో జరిగిన ఘోర విమాన ప్రమాదం నుంచి అనూహ్య రీతిలో ప్రాణాలతో బయటపడ్డారు విశ్వాస్‌కుమార్ రమేశ్ ప్రమాదం అనంతరం ఆయన నడచుకుంటూ అంబులెన్స్ ఎక్కిన దృశ్యాలు ఇటీవల సామాజిక మాధ్యమాల్లో వైరల్ అయిన సంగతి తెలిసిందే. తాజాగా ఆయనకు సంబంధించి మరో వీడియో బయటికొచ్చింది. అందులో ఆయన ప్రమాద స్థలం నుంచి నడుచుకుంటూ వస్తోన్న దృశ్యాలు ఉన్నాయి. విమానం నివాస సముదాయాల మధ్య బీజే మెడికల్ కాలేజీ హాస్టల్ భవనంపై కూలగానే స్థానికులు తీవ్ర భయభ్రాంతులకు గురయ్యారు. కొందరు ప్రమాదం గురించి పోలీసులకు సమాచారం ఇచ్చేందుకు ప్రయత్నించారు. అదే సమయంలో తెలుపు రంగు టీషర్ట్ ధరించిన ఓ వ్యక్తి చేతిలో మొబైల్ ఫోన్ పట్టుకుని ప్రమాదం జరిగిన ప్రదేశం నుంచి రోడ్డుపైకి రావడం గమనించారు. ఆయనను చూసి తొలుత వారు షాక్ అయ్యారు. ఆ తర్వాత శరీరంపై గాయాలు చూసి వెంటనే అక్కడి నుంచి తీసుకెళ్లారు. అనంతరం ఆ వ్యక్తి.. ప్రమాదానికి గురైన విమానంలోని ప్రయాణికుడు విశ్వాస్ కుమార్ రమేశ్ అని తెలిసింది. ఘటనాస్థలం నుంచి ఆయన బయటకు వస్తుండగా వెనుక విమానం కాలిపోయిన దృశ్యాలు ఈ వీడియోలో కన్పించగా.. ప్రమాదం కారణంగా అక్కడ భారీ ఎత్తున పొగ అలుముకుంది. ప్రస్తుతం ఈ వీడియో నెట్టింట వైరల్‌గా మారింది. బ్రిటన్‌లో నివాసముంటున్న విశ్వాస్‌కుమార్.. గుజరాత్‌లోని తన కుటుంబాన్ని కలిసేందుకు వచ్చారు. తిరుగు ప్రయాణంలో ఈ ఘటన చోటుచేసుకుంది. ప్రమాదం జరిగిన ఎయిరిండియా (%గాఅతీ ×అఎఖు%) విమానంలోని 11-ఏ సీటులో ఆయన కూర్చున్నారు. విమానం కూలగానే తన సీటు విరిగి కింద పడిపోయిందని.. అందుకే విమానంలో చెలరేగిన మంటలు తనకు అంటుకోలేదని ఇటీవల తెలిపారు. కళ్లు తెరిచి చూసేసరికి హాస్టల్ భవనం శిథిలాల్లో ఉన్నట్టు.. శిథిలాల నుంచి మెల్లగా నడుచుకుంటూ బయటకు వచ్చానని అన్నారు. ఈ ప్రమాదంలో విమానంలో 241 మంది ప్రాణాలు కోల్పోగా.. విశ్వాస్ ఒక్కరే మృత్యుంజయుడిగా బయటపడ్డారు. ఇక, విమానం భవనంపై కూలడంతో అందులోని 33 మంది మృతిచెందిన సంగతి తెలిసిందే.

నిలకడగా సోనియా గాంధీ ఆరోగ్యం..

దిల్లీ: కాంగ్రెస్ అగ్రనాయకురాలు సోనియా గాంధీ ఆరోగ్యం మెరుగుపడుతోంది. అనారోగ్య సమస్యలతో ఆదివారం ఆమె దిల్లీలోని సర్ గంగారామ్ ఆస్పత్రిలో చేరిన విషయం తెలిసిందే. ప్రస్తుతం ఆమె ఆరోగ్య పరిస్థితి నిలకడగా ఉన్నట్లు ఆస్పత్రి వర్గాలు తెలిపాయి. ఉదర సంబంధిత సమస్యలతో బాధపడుతూ ఆస్పత్రిలోని గ్యాస్ట్రో విభాగంలో చేరినట్లు తెలిపారు. ప్రస్తుతం ఆమె ఆరోగ్యపరిస్థితిని వైద్యులు నిశితంగా పరిశీలిస్తున్నట్లు ఆస్పత్రి చైర్మన్ అజయ్ స్వరూప్ వెల్లడించారు. ఈ నెల 9న సోనియా ఇదే ఆస్పత్రిలో వైద్య పరీక్షలు చేయించుకున్నారు. కొన్ని రోజుల క్రితం శిమ్లా పర్యటనలో ఉన్న ఆమెకు రక్తపోటు ఎక్కువకావడంతో అక్కడ ఆసుపత్రిలో చికిత్స తీసుకున్న విషయం తెలిసిందే.

భారీ పేలుడు.. ఐదుగురు మహిళలు మృతి, తొమ్మిది మందికి గాయాలు

ఉత్తర ప్రదేశ్‌లోని బాణసంచా కర్మాగారంలో సోమవారం మధ్యాహ్నం భారీ పేలుడు సంభవించింది. ఈ ఘటనలో ఐదుగురు మహిళలు అక్కడికక్కడే మృతిచెందగా.. మరో తొమ్మిది మంది మహిళలకు తీవ్రగాయాలు అయ్యాయి. వీరందరినీ హుటాహుటిన దగ్గర్లోని ఆస్పత్రులకు తరలించారు. అటార్సి గ్రామంలోని టపాసుల తయారీ కేంద్రంలో ఈ పేలుడు సంభవించింది. విషయం తెలిసిన వెంటనే ఘటనా స్థలానికి అత్యవసర సేవలైన అగ్నిమాపక, అంబులెన్స్, పోలీసులు భారీగా చేరుకున్నారు. చనిపోయిన వారి మృతదేహాలను పోస్ట్‌మార్టం కోసం తరలించారు. ఈ ఘటనపై రాజబ్‌పూర్ పోలీస్ స్టేషన్ అధికారి మాట్లాడుతూ.. 'ఈ రోజు మధ్యాహ్నం 12 గంటలకు అటార్సిలోని లైసెన్స్ పొందిన బాణసంచా తయారీ కేంద్రంలో పేలుడు సంభవించింది. ప్రమాదం గురించి సమాచారం అందిన వెంటనే పోలీసులు, అంబులెన్స్, అగ్నిమాపక దళం ఘటనా స్థలానికి చేరుకున్నాయి. ఈ ప్రమాదంలో ఐదుగురు మహిళా కార్మికులు మరణించారు. తొమ్మిది మంది తీవ్రంగా గాయపడ్డారు.

రాష్ట్ర వ్యాప్తంగా కొత్త రైతువేదికల్లో 'రైతునేస్తం'

-మొదటిపేజీ తరువాయి

ప్రభుత్వానిదని చెప్పారు. రాష్ట్ర వ్యాప్తంగా కొత్త రైతువేదికల్లో 'రైతునేస్తం' కార్యక్రమాన్ని సీఎం రేవంత్‌రెడ్డి ప్రారంభించారు. రంగారెడ్డి జిల్లా రాజేంద్రగనర్‌లోని ప్రొఫెసర్ జయశంకర్ వ్యవసాయ విశ్వవిద్యాలయం ఆడిటోరియంలో నిర్వహించిన ఈ కార్యక్రమంలో దాదాపు 1500 మంది రైతులు పాల్గొన్నారు. యూనివర్సిటీ ఆడిటోరియం నుంచి మరో 1034 రైతువేదికల్లో రైతునేస్తం కార్యక్రమాన్ని సీఎం ప్రారంభించారు. ఈ సందర్భంగా సీఎం రైతులతో ముచ్చటించారు. అనంతరం ఆయన ప్రసంగిస్తూ.. " రాష్ట్రంలో ఎవరు, ఏవిధంగా చనిపోయినా.. ప్రతిపక్ష నేతలు సంబరపడుతున్నారు. విద్యార్థులు చనిపోయినా, రైతులు చనిపోయినా సంబరపడుతున్నారు. భారాస నేతలు ఫోన్ ట్యాపింగ్‌తో అరాచకం చేశారు. భార్యాభర్తలు కూడా ఫోన్‌లో స్వేచ్ఛగా మాట్లాడుకోలేని పరిస్థితి ఉండేది. సర్పంచ్‌లకు బిల్లులు పెండింగ్ పెట్టింది గత ప్రభుత్వమే. నేను సీఎం అయ్యేనాటికే సర్పంచ్ పదవీకాలం ముగిసిపోయింది. గత సీఎం అందినకాడికల్లా అప్పులు చేసి రాష్ట్రాన్ని రూ.8 లక్షల కోట్ల అప్పుల్లోకి నెట్టారు. ప్రభుత్వ ఉద్యోగులకు సమయానికి జీతాలు ఇవ్వలేని పరిస్థితికి దిగజార్చారు. రిటైర్ అయిన ఉద్యోగులకు బెనిఫిట్స్ చెల్లించలేని పరిస్థితికి రాష్ట్రాన్ని తీసుకెళ్లారు.

గత ప్రభుత్వం రైతుబంధు ఇచ్చి మిగతా పథకాలను రద్దు చేసింది. పదేళ్లపాటు వ్యవసాయ పరికరాలు, డ్రిప్ ఇరిగేషన్ పరికరాలు ఇవ్వలేదు. రైతులు వ్యయసాయంలో సోలార్ పంపుసెట్లను ఉపయోగించాలి. పేదలకు భూములు పంచింది, పట్టాలు పంచింది ఇందిరమ్మ ప్రభుత్వమే. భూ

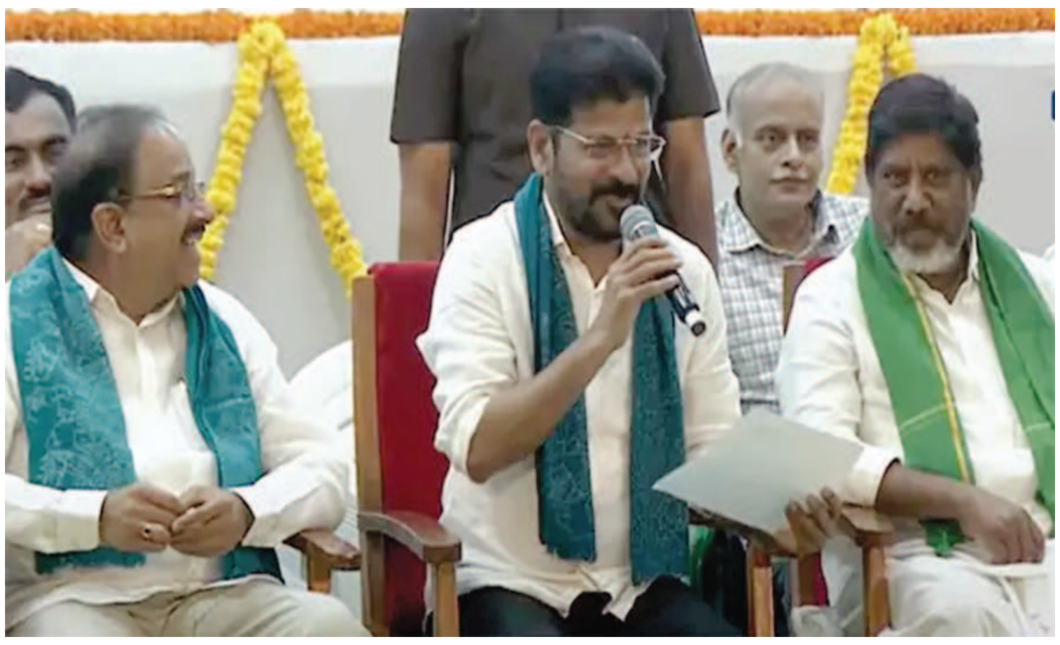

గరిష్ఠ పరిమితి చట్టం చేసి.. దొరల వద్ద ఉన్న అధిక భూమిని సేకరించింది. ఆ భూమిని పేదలకు పంచింది ఇందిరమ్మ ప్రభుత్వమే" అని రేవంత్‌రెడ్డి అన్నారు. ఈ కార్యక్రమంలో ఉపముఖ్యమంత్రి భట్టి విక్రమార్క, వ్యవసాయశాఖ మంత్రి తుమ్మల నాగేశ్వరరావు, పలువురు ఎమ్మెల్యేలు పాల్గొన్నారు. రాష్ట్రవ్యాప్తంగా 1600 రైతువేదికల్లో సీఎం కార్యక్రమాన్ని వ్యవసాయ శాఖ ప్రత్యక్షప్రసారం చేసింది.

9 రోజుల్లో రైతు భరోసా పంపిణీ పూర్తి: భట్టి విక్రమార్క

ఇవాళే రైతు భరోసా నిధుల విడుదలకు గ్రీన్ సిగ్నల్ ఇస్తామని ఉపముఖ్యమంత్రి భట్టి విక్రమార్క తెలిపారు. ఎకరాల వారీగా కాకుండా అర్హులైన వారందరికీ ఒకేసారి రైతుభరోసా ఇస్తామన్నారు. " 1 కోటి 49 లక్షల 35 వేల ఎకరాలకు రైతు భరోసా నిధులు వేస్తాం. పరిమితి లేకుండా అర్హులైన ప్రతిరైతుకు రైతుభరోసా ఇస్తున్నాం. ఎన్నికరాలు ఉన్నా అన్ని భూములకు సాయం అందజేస్తాం. 9 రోజుల్లోనే అందరికీ రైతుభరోసా పూర్తి చేస్తాం" అని భట్టి తెలిపారు.

నా అరెస్ట్ తప్పదు.. ఎవర్నీ వదలను..

-మొదటిపేజీ తరువాయి

సాక్షిగా నాలుగు కోట్ల ప్రజల ముందు చర్చిద్దామని సవాల్ చేశారు. చర్చించే దమ్ము, ధైర్యం లేక రేవంత్ రెడ్డి పారిపోయారన్నారు. వారం కాళేశ్వరంపై ఏర్పాటు చేసిన కమిషన్ ఎదుట కేసీఆర్ హాజరైన సమాధానాలు చెప్పారు. పార్ములా ఈ రేసు కేసులో విచారణకు మరోసారి హాజరవుతున్నారు. ఈ క్రమంలో ఆయన రేవంత్ రెడ్డికి సవాల్ చేశారు. ఇలాంటి విచారణలకు బీఆర్ఎస్ బెదిరిపోదని ఎన్ని కుట్రలైనా చేసుకోవాలంటూ సవాల్ చేశారు. ప్రభుత్వాన్ని ప్రశ్నిస్తూనే ఉంటామని అన్నారు. ఒకసారి కాదు వందసార్లైనా జైలుకు వెళ్లేందుకు సిద్ధమని ప్రకటించారు. తెలంగాణ ప్రభుత్వం, రేవంత్ రెడ్డిపై భారత రాష్ట్ర సమితి వర్కింగ్ ప్రెసిడెంట్ కేటీఆర్ మరోసారి హాట్ కామెంట్స్ చేశారు. కాంగ్రెస్ పార్టీ విచారణలు, కమిషన్ల వలన, రాజకీయ వేధింపుల వలన వెనక్కి తగ్గేదేలేదన్నారు. ఆరు గ్యారెంటీల అమలు మోసాన్ని ఎండబెట్టడంలో తమను ఇవేవీ ఆపలేవని స్పష్టం చేశారు. ఎన్ని కుట్రలు చేసినా భారత రాష్ట్ర సమితి కాంగ్రెస్ పార్టీ 420 హామీలతో, డిక్లరేషన్ల పేరుతో ప్రజలకు చేసిన దగాను ఎండగడుతూనే ఉంటమని స్పష్టం చేశారు. ఎన్ని కుట్రలైనా చేసుకో రేవంత్ రెడ్డి అంటూ సోషల్ మీడియా వేదికగా కేటీఆర్ సవాల్ చేశారు. ఫార్ములా ఈ రేసు కేసులో విచారణకు హాజరయ్యే ముందు కేటీఆర్ మీడియాతో మాట్లాడారు. తాను జైలుకు వెళ్లేందుకు సిద్ధమని ప్రకటించారు. తెలంగాణ ప్రజల కోసం ఒకసారి కాదు వందసార్లు అయినా జైలుకు వెళ్తానని చెప్పుకొచ్చారు. ఒకటి కాదు వెయ్యి కేసులు పెట్టుకున్నా తెలంగాణ ప్రజల తరపున కొట్లాడుతూనే ఉంటామని స్పష్టం చేశారు. తెలంగాణ అస్తిత్వానికి బీఆర్ఎస్ శ్రీరామ రక్ష అని పునరుద్ఘాటించారు. పార్ములా ఈ రేసుకు సంబంధించి పూర్తి అవగాహన ఉన్నందున మరోసారి విచారణకు రావాలని ఏసీబీ డీఎస్పీ మజీద్ అలీఖాన్ నోటీసులు ఇచ్చారు కేటీఆర్‌తో పురపాలక, పట్టణాభివృద్ధి శాఖ మంత్రిగా ఉన్నప్పుడు హైదరాబాద్‌లో ఫార్ములా ఈ రేస్ నిర్వహించారు. ఇందులో నిధుల చెల్లింపులో అక్రమాలు జరిగాయని ఆరోపణలతో ఏసీబీ విచారణ చేపట్టింది. ఇప్పటికే ఈ కేసులో ప్రత్యేకప్రధాన కార్యదర్శి అర్వింద్ కుమార్, హెడ్ ఎండీఏ మాజీ చీఫ్ ఇంజనీర్ బీఎల్ ఎన్ రెడ్డిని అధికారులు ప్రశ్నించారు. లండన్‌లో ఉన్న పార్ములా ఈ ఆపరేషన్స్ ఎఫ్ఓను వీడియో కాన్ఫరెన్స్ ద్వారా ప్రశ్నించారు. తనను అరెస్ట్ చేసి జైలుకు పంపిస్తారని తెలుసన్నారు మాజీ మంత్రి కేటీఆర్. తనకు జైలు కొత్తేమీ కాదన్నారు. .కేటీఆర్‌ను కూడా ఇప్పటికే ఒకసారి ఏసీబీ అధికారులు విచారించారు. ఇప్పుడు మరోసారి విచారణకు రావాలనీ? గతనెల 29న నోటీసులు జారీ చేశారు. తాను విదేశాల్లో ఉన్నందున ఆ తేదీల్లో విచారణకు రాలేకపోతున్నాననీ అధికారులకు సమాచారం ఇచ్చారు. తిరిగి వచ్చిన తర్వాత దర్యాప్తునకు వస్తాని స్పష్టం చేశారు. దీంతో ఆయన విదేశాల నుంచి తిరిగి వచ్చిన తర్వవాత మరోసారి నోటీసులు జారీ చేశారు. దీంతో ఇవాళ విచారణకు హాజవుతున్నారు. 6 జనవరి 2025 న ఏసీబీ మొదటి సారి కేటీఆర్‌కు నోటీసులు జారీ చేసింది.

తెలంగాణ ఫోన్ ట్యాపింగ్ కేసు

సిట్ ముందుకు మహేష్ కుమార్ గౌడ్

హైదరాబాద్ : తెలంగాణ ఫోన్ ట్యాపింగ్ కేసులో కీలక పరిణామం చోటుచేసుకుంది. ఈ కేసులో టీపీసీసీ చీఫ్, ఎమ్మెల్సీ మహేష్ కుమార్ గౌడ్ సాక్షిగా మారబోతున్నారు. మంగళవారం ఉదయం 11 గంటలకు జూబ్లీహిల్స్ ఏసీపీ కార్యాలయం వద్ద ఆయన తన వాంగ్మూలం ఇవ్వనున్నారు. నవంబర్ 2023 అసెంబ్లీ ఎన్నికల సమయంలో టీపీసీసీ వర్కింగ్ ప్రెసిడెంట్‌గా ఉన్న మహేష్ కుమార్ గౌడ్ ఫోన్‌ను అప్పటి బీఆర్ఎస్ ప్రభుత్వం ట్యాపింగ్ చేసిందని ఆరోపణలు ఉన్నాయి. ఈ నేపథ్యంలో ప్రస్తుతం టీపీసీసీ అధ్యక్షులుగా ఉన్న మహేష్ కుమార్ గౌడ్‌ను కేసు విచారణలో భాగంగా సాక్షిగా వాంగ్మూలం ఇవ్వాలని జూబ్లీహిల్స్ ఏసీపీ కోరారు. పోలీసుల సూచన మేరకు ఆయన మంగళవారం హాజరుకానున్నారు. ఈ కేసులో గతంలో ఎస్ఐబీ మాజీ చీఫ్ ప్రభాకర్ రావును కూడా పోలీసులు విచారించారు. బీఆర్ఎస్‌కు వ్యతిరేకంగా పనిచేస్తున్న రాజకీయ నాయకుల ఫోన్‌లను ట్యాప్ చేయడానికి ఎస్ఐబీలో ఒక ప్రత్యేక బృందాన్ని ఏర్పాటు చేసినట్లు ఆయన ఒప్పుకున్నట్లు తెలిసింది. కాంగ్రెస్, బీజేపీ నాయకులపై నిఘా పెట్టినట్లు కూడా తెలుస్తోంది. గతంలో అరెస్ట్ అయిన అధికారులు ప్రభాకర్ రావు ఆదేశాల మేరకే తాము పనిచేశామని ఇప్పటికే సిట్ విచారణలో తెలిపారు. బీఆర్ఎస్ 2023 ఎన్నికల్లో ఓడిపోయిన తర్వాత ప్రభాకర్ రావు తన పదవికి రాజీనామా చేయగా.. ఆ తర్వాత ఎస్ఐబీ కార్యాలయం నుంచి హార్డ్ డిస్క్‌లు అదృశ్యమయ్యాయి.. ఈ కేసులో విచారణను వేగవంతం చేయడానికి ప్రభాకర్ రావు, మరో నిందితుడైన డీఎస్పీ ప్రణీత్ రావులను కలిపి విచారించే అవకాశం ఉంది. ఈ కేసులో రాజకీయ నాయకులు, వ్యాపారవేత్తలు, సెలబ్రిటీలు, జర్నలిస్టులు, పౌర సమాజ సభ్యులు, చివరికి న్యాయమూర్తుల ఫోన్‌లు కూడా ట్యాప్ చేయబడినట్లు ఆరోపణలు ఉన్నాయి. కేసులో అరెస్టయిన ప్రణీత్ రావు, సెన్సిటివ్ నిఘా డేటాను కలిగి ఉన్న హార్డ్ డిస్క్‌లను ధ్వంసం చేసి, వాటిని మూసీ నదిలో పారేసినట్లు ఒప్పుకున్నారు. ఇది కేవలం ఫోన్ ట్యాపింగ్‌కు మాత్రమే పరిమితం కాకుండా ఎన్నికల సమయంలో ప్రతిపక్ష నాయకుల కదలికలు, ఆర్థిక లావాదేవీలు, అంతర్గత వ్యూహాలను పసిగట్టేందుకు అప్పటి ప్రభుత్వం చేసిన ప్రయత్నంగా భావిస్తున్నారు. ఈ కేసు విచారణలో భాగంగా మహేష్ కుమార్ గౌడ్ వాంగ్మూలం అనంతరం మరిన్ని కీలక విషయాలు వెలుగులోకి వచ్చే అవకాశం ఉంది.

అన్నా... చెల్లెమ్మ ప్రేమ..

హైదరాబాద్ : బీఆర్ఎస్ వర్కింగ్ ప్రెసిడెంట్ కల్వంకుట్ల తారకరామారావు, ఆ పార్టీ ఎమ్మెల్సీ కల్వకుంట్ల కవిత మధ్య రాజకీయ విభేదాలు ఇటీవల బయటపడ్డాయి. కేటీఆర్‌ను పార్టీ వారసుడిగా ప్రకటించడం కవితకు నచ్చలేదు. దీంతో డీయర్ డాడీ.. అంటూ కేసీఆర్‌కు ఓ లేఖ రాసింది. పార్టీలోని లోపాలను బయటపెట్టింది. దీంతో విభేదాలు తారాస్థాయికి చేరాయి. ఇలాంటి సమయంలో కేటీఆర్‌కు ఏసీబీ నోటీసులపై కవిత స్పందించడం చర్చనీయాంశమైంది. తెలంగాణ రాజకీయాల్లో కల్వకుంట్ల కవిత, కేటీ రామారావు (కేటీఆర్) మధ్య పార్టీ వ్యవహారాలపై విభేదాలున్నాయన్న ప్రచారం నేపథ్యంలో, భారత రాష్ట్ర సమితి (బీఆర్ఎస్) ఎమ్మెల్సీ కవిత,ఫార్ములా?ఈ కేసులో కేటీఆర్‌కు యాంటీ కరప్షన్ బ్యూరో (ఏసీబీ) జారీ చేసిన తాజా నోటీసును తీవ్రంగా ఖండించారు. ఈ ఘటన రాజకీయ ఉద్దేశంతో రేవంత్ రెడ్డి నేతృత్వంలోని కాంగ్రెస్ ప్రభుత్వం చేసిన కుట్రగా కవిత ఆరోపించారు. ఈ సంఘటన రాజకీయ వివాదాన్ని రేకెత్తించడమే కాకుండా, బీఆర్ఎస్?కాంగ్రెస్ మధ్య ఉద్రిక్తతను మరింత పెంచింది.కేటీఆర్ మంత్రిగా ఉన్న సమయంలో తెలంగాణలో నిర్వహించిన ఒక ప్రతిష్ఠాత్మక ప్రాజెక్టు. అయితే, ఈ ప్రాజెక్టులో అవినీతి జరిగిందన్న ఆరోపణలతో ఏసీబీ, కేటీఆర్‌తోపాటు సీనియర్ ఐఏఎస్ అధికారి అరవింద్ కుమార్‌పై కేసు నమోదు చేసింది. ఈ కేసులో భాగంగా, ఏసీబీ ఈ ఏడాది జనవరిలో కేటీఆర్‌ను రెండుసార్లు విచారించింది. అలాగే, జనవరి 16న ఎన్‌ఫోర్స్‌మెంట్ డైరెక్టరేట్ (ఈడీ) ముందు కూడా కేటీఆర్ హాజరయ్యారు..తెలంగాణ జాగృతి అధ్యక్షురాలు కవిత, మీడియాతో మాట్లాడుతూ, ఈ నోటీసును రాజకీయ ప్రతీకారంగా అభివర్ణించారు. "మా వర్కింగ్ ప్రెసిడెంట్ కేటీఆర్‌కు ఏసీబీ జారీ చేసిన నోటీసు, రేవంత్ రెడ్డి ప్రభుత్వం చేస్తున్న రాజకీయ కుట్ర తప్ప మరొకటి కాదు. కాంగ్రెస్ ప్రభుత్వం ఈ నోటీసును మళ్లీ జారీ చేయడాన్ని మేము తీవ్రంగా ఖండిస్తున్నాం. కాంగ్రెస్ ఎన్ని కుట్రలు పన్నినా, వారి వైఫల్యాలను ప్రజల ముందు బయటపెడతాం," అని కవిత ఆగ్రహం వ్యక్తం చేశారు. ఈ స్పందన, కవిత?కేటీఆర్ మధ్య విభేదాల పుకార్లను తిప్పికొట్టడమే కాకుండా, బీఆర్ఎస్‌లో ఐక్యతను ప్రదర్శించే ప్రయత్నంగా కనిపిస్తుంది.బీఆర్ఎస్ కోణంలో.. కవిత ఆరోపించినట్లు, ఈ నోటీసు కాంగ్రెస్ ప్రభుత్వం బీఆర్ఎస్ నాయకత్వాన్ని లక్ష్యంగా చేసుకుని రాజకీయ ప్రతీకారం తీర్చుకోవడానికి జారీ చేసినదిగా భావిస్తున్నారు. ఫార్ములా?ఈ కేసు గతంలోనూ వివాదాస్పదమైన నేపథ్యంలో, ఈ నోటీసు బీఆర్ఎస్‌ను రాజకీయంగా బలహీనపరచడానికి ఉపయోగపడుతుందని వారు వాదిస్తున్నారు.ఏసీబీ కోణంలో.. ఫార్ములా?ఈ ప్రాజెక్టులో అవినీతి ఆరోపణలపై చట్టపరమైన విచారణ జరుపుతున్నట్లు పేర్కొంటోంది. కేటీఆర్, అరవింద్ కుమార్‌లపై నమోదైన కేసు ఆధారంగా, విచారణను ముందుకు తీసుకెళ్లడం తమ బాధ్యతగా ఏసీబీ భావిస్తుంది.ఈ నోటీసు, తెలంగాణ రాజకీయాల్లో బీఆర్ఎస్, కాంగ్రెస్ మధ్య ఇప్పటికే ఉన్న ఉద్రిక్తతలను మరింత పెంచింది. బీఆర్ఎస్, కాంగ్రెస్ ప్రభుత్వ వైఫల్యాలను లేవనెత్తుతూ, ఈ నోటీసును రాజకీయ కుట్రగా చిత్రీకరించే ప్రయత్నం చేస్తోంది.

వైద్య కళాశాలల్లో పూర్తి స్థాయి వసతులు ఉండాలి

-మొదటిపేజీ తరువాయి

పరికరాలు, సరిపడా పడకలను పెంచాలని నిర్ణయం తీసుకున్నామని అన్నారు. కేంద్ర ఆరోగ్య శాఖ అనుమతులకు తాను చొరవ తీసుకుంటానని తెలిపారు. నర్సింగ్ కళాశాలల్లో జపనీస్ భాషను ఆప్షనల్‌గా బోధించాలని కోరారు. జపాన్‌లో తెలంగాణ నర్సులకు డిమాండ్ ఉందని అన్నారు. ఆస్పత్రుల్లో రోగులు, వైద్యుల మానిటరింగ్ కోసం యాప్‌పై అధ్యయనం చేయాలని సూచించారు. విద్యా, వైద్య రంగాలపై ప్రతి నెల మూడో వారం సమీక్ష నిర్వహించాలని వైద్యశాఖ అధికారులకు ముఖ్యమంత్రి రేవంత్‌రెడ్డి ఆదేశాలు జారీ చేశారు. జాతీయ వైద్య మండలి (ఎన్ఎంసీ) రాష్ట్రంలోని వైద్య కళాశాలలకు సంబంధించి లేవనెత్తిన పలు అంశాలపై చర్చించారు. ప్రభుత్వ వైద్య కళాశాలల్లో నియామకాలు, బోధన సిబ్బందికి ప్రమోషన్లు, వైద్య కళాశాలలకు అనుబంధంగా ఉన్న ఆసుపత్రుల్లో పడకల పెంపు, ఆయా కళాశాలలకు అవసరమైన వైద్య పరికరాలు, ఖాళీల భర్తీ వీటన్నింటిపై సమగ్ర నివేదిక రూపొందించి అందించాలని అధికారులను సీఎం ఆదేశించారు. రాష్ట్ర ప్రభుత్వం నుంచి విడుదల చేయాల్సిన నిధులను వెంటనే విడుదల చేస్తామని సీఎం తెలిపారు. కేంద్ర ఆరోగ్య శాఖ నుంచి నిధులు, అనుమతులకు సంబంధించిన అంశాలుంటే వెంటనే తెలియజేయాలని, కేంద్ర మంత్రి నడ్డా, ఆ శాఖ అధికారులను సంప్రదించి వాటిని పరిష్కరిస్తామని సీఎం పేర్కొన్నారు. నర్సింగ్ కళాశాలల్లో జపనీస్ (జపాన్ భాష) ను ఒక ఆప్షనల్‌గా నేర్పించాలని, జపాన్‌లో మన నర్సింగ్ సిబ్బందికి డిమాండ్ ఉందని సీఎం తెలిపారు. ఈ విషయంలో మనకు మద్దతు ఇచ్చేందుకు జపాన్ ప్రభుత్వం సిద్ధంగా ఉందని సీఎం వెల్లడించారు. ఆసుపత్రులకు వచ్చే రోగులు, వారిని పరీక్షించే వైద్యులు, ఆసుపత్రుల సమయాల పర్యవేక్షణకు ఒక యాప్‌ను వినియోగించే అంశంపై అధ్యయనం చేయాలని సీఎం అధికారులకు సూచించారు. విద్యా, వైద్య రంగాలు ఎంతో కీలకమని, ప్రతి నెలా మూడో వారంలో ఈ రెండు శాఖలపై సమీక్ష నిర్వహించాలని ప్రభుత్వ ప్రధాన కార్యదర్శిని సీఎం రేవంత్ రెడ్డి ఆదేశించారు. సమీక్షలో రాష్ట్ర వైద్యారోగ్య శాఖ మంత్రి దామోదర రాజనర్సింహ, రాష్ట్ర ప్రభుత్వ ప్రధాన కార్యదర్శి రామకృష్ణారావు, ముఖ్యమంత్రి ప్రధాన కార్యదర్శి వి.శేషాద్రి, ముఖ్యమంత్రి కార్యదర్శి మాణిక్ రాజ్, వైద్యారోగ్య శాఖ కార్యదర్శి క్రిస్టియానా జడ్ చోంగ్తూ, వైద్యారోగ్య శాఖ డైరెక్టరేట్ డాక్టర్ నరేందర్ కుమార్ తదితరులు పాల్గొన్నారు.

అధిష్టానంతో సంప్రదించకుండా ప్రకటనలు చేయొద్దు

-మొదటిపేజీ తరువాయి

అధిష్టానంతో సంప్రదించకుండా ప్రకటనలు చేయొద్దని టీపీసీసీ చీఫ్ మహేష్‌కుమార్ గౌడ్ సూచించారు. మరోవైపు.. ఫోన్ ట్యాపింగ్ కేసులో సాక్షిగా టీపీసీసీ చీఫ్ మహేష్‌గౌడ్ రేపు(మంగళవారం) పోలీసులకు వాంగ్మూలం ఇవ్వనున్నారు. 2023 ఎన్నికల వేళ టీపీసీసీ వర్కింగ్ ప్రెసిడెంట్‌గా మహేష్‌గౌడ్ పనిచేశారు. గత కేసీఆర్ ప్రభుత్వం తన ఫోన్ ట్యాపింగ్ చేసిందని మహేష్‌గౌడ్ ఆరోపణలు చేసిన విషయం తెలిసిందే.

పొంగులేటి ఏమన్నారంటే..

తెలంగాణలో స్థానిక సంస్థల ఎన్నికలకు రంగం సిద్ధమైందని మంత్రి పొంగులేటి శ్రీనివాస్‌రెడ్డి అన్నారు. ఈ నెలాఖరులోపు స్థానిక సంస్థల ఎన్నికల నోటిఫికేషన్ వస్తుందని తెలిపారు. త్వరలో ఎన్నికల తేదీల ప్రకటన ఉంటుందని అన్నారు. సోమవారం జరిగే కేబినెట్ సమావేశంలో స్థానిక సంస్థల ఎన్నికలపై ఓ నిర్ణయం తీసుకుంటామని చెప్పారు. తొలుత ఎంపీటీసీ, జెడ్పీటీసీ ఎన్నికలు, అనంతరం సర్పంచ్, మున్సిపల్ ఎన్నికలు ఉంటాయని మంత్రి పొంగులేటి శ్రీనివాస్‌రెడ్డి పేర్కొన్నారు. అయితే పొంగులేటి అధిష్టానాన్ని సంప్రదించకుండా స్థానిక సంస్థల ఎన్నికలపై ఎలా మాట్లాడతారని టీపీసీసీ చీఫ్ మహేష్‌గౌడ్ ప్రశ్నించారు. ఇప్పుడు ఈ వ్యవహారం రాజకీయంగా చర్చనీయాంశంగా మారింది.

తెలంగాణ ఇంటర్ ఫలితాలు విడుదల

హైదరాబాద్ : తెలంగాణ ఇంటర్మీడియట్ ఫస్ట్, సెకండ్ ఇయర్ అడ్వాన్స్‌డ్ సప్లిమెంటరీ పరీక్షల ఫలితాలు సోమవారం (జూన్ 16) విడుదలయ్యాయి. ఈ మేరకు ఇంటర్ బోర్డు అధికారులు సోమవారం మధ్యాహ్నం 12 గంటలకు ఫలితాలను విడుదల చేశారు. ఇంటర్ సప్లిమెంటరీ పరీక్షలకు హాజరైన విద్యార్థులతోపాటు మార్కులను పెంచుకోవడానికి ఇంప్రూవ్‌మెంట్ పరీక్షలు రాసిన వారికి కూడా ఫలితాలను వెల్లడించారు. అధికారిక వెబ్‌సైట్ బిణఎతివ.ఞణ.ణనీల.తిని లేదా తీవబబీశ్రీబిబ.ఞణ.ణనీల.తినిలలో విద్యార్థులు తమ హాల్ టికెట్ నంబర్‌ను ఎంటర్ చేసి ఫలితాలను చెక్ చేసుకోవచ్చు.సబ్జెక్ట్ వైజ్ విద్యార్థుల మార్కుల వివరాలు బోర్డు అధికారులు అందుబాటులో ఉంచారు. ఈ మేరకు ఇంటర్మీడియట్ బోర్డు అధికారులు ఓ ప్రకటనలో తెలిపారు. పరీక్షలు రాసిన విద్యార్థులు తమ హాల్ టికెట్ నంబర్ ఎంటర్ చేసి మార్కుల మెమోలను డౌన్‌లోడ్ చేసుకోవచ్చు. తాజా ఫలితాల్లో ఫస్ట్ ఇయర్ లో 67.4 శాతం, సెకండ్ ఇయర్ లో 50.82 శాతం మంది ఉత్తీర్ణత సాధించారు.కాగా ఈ ఏడాది తెలంగాణ రాష్ట్ర వ్యాప్తంగా మొత్తం 4,12,724 మంది విద్యార్థులు సప్లిమెంటరీ పరీక్షలకు దరఖాస్తు చేసుకున్నారు. ఇందులో ఫస్ట్ ఇయర్ జనరల్‌లో 2,49,204 మంది, ఒకేషనల్‌లో 17,003 మంది విద్యార్థులు ఉన్నారు. ఇక సెకండ్ ఇయర్ జనరల్‌లో 1,34,988 మంది, ఒకేషనల్‌లో 12,402 మంది విద్యార్థులు ఉన్నారు. మే 22 నుంచి మే 29వ తేదీ వరకు రోజుకు రెండు విడతల్లో తెలంగాణ రాష్ట్ర వ్యాప్తంగా ఈ పరీక్షలు జరిగిన సంగతి తెలిసిందే.

రీకౌంటింగ్, రీవెరిఫికేషన్‌కు దరఖాస్తులు..

ఈ మేరకు ఇంటర్ బోర్డు అధికారులు సోమవారం మధ్యాహ్నం 12 గంటలకు ఫలితాలను విడుదల చేశారు. తాజా ఫలితాల్లో విద్యార్థులకు తమ మార్కుల విషయంలో ఏవైనా సందేహాలు ఉంటే రీకౌంటింగ్, రీవెరిఫికేషన్‌కు దరఖాస్తు చేసుకునేందుకు జూన్ 17 నుంచి జూన్ 23, 2025వ తేదీ వరకు అవకాశం ఉంటుంది. రీకౌంటింగ్, రీవెరిఫికేషన్‌కు ఒక్కో సబ్జెక్టుకు రూ.100 చొప్పున విద్యార్థులు రుసుము చెల్లించాల్సి ఉంటుంది. అలాగే రీవెరిఫికేషన్‌తోపాటు స్కాన్ కాఫీ పొందుకు ఒక్కో సబ్జెక్టుకు రూ.600 చెల్లించవల్సి ఉంటుంది.ఈ సారి అడ్వాన్స్‌డ్ సప్లిమెంటరీ ఫలితాల్లో ఉత్తీర్ణత భారీగా పెరిగినట్లు ఇంటర్ బోర్డు అధికారులు తెలిపారు. ఫస్టియర్, సెకండియర్ రెండింటిలోనూ ఉత్తీర్ణత శాతం పెరిగింది. ఈ సారి ఫస్టియర్లో 67.4 శాతం ఉత్తీర్ణత నమోదుకాగా.. 2024లో 63.86శాతం, 2023లో 62.58 శాతం విద్యార్థులు పాసయ్యారు. ఇక సెకండియర్‌లో ఈ సారి 50.82 శాతం పాసైతే.. 2024లో 43.77 శాతం, 2023లో 46.06 శాతం పాసైనట్లు ఇంటర్ బోర్డు తెలిపింది.

ఇంటర్ అడ్వాన్స్‌డ్ సప్లిమెంటరీ ఫలితాల్లో ఫెయిలైతే ఏం చేయాలి?

ఇంటర్ అడ్వాన్స్‌డ్ సప్లిమెంటరీ ఫలితాల్లో కూడా ఫెయిల్ అయిన విద్యార్థులు రీకౌంటింగ్, రీవెరిఫికేషన్‌కు దరఖాస్తు చేసుకుని మళ్లీ మరోమారు సమాధాన పత్రాలను వెరిఫై చేయవచ్చు. ఒకవేళ ఇందులోనూ ఫెయిల్ అయితే.. నిరుత్సాహ పడకుండా వచ్చే ఏడాది మార్చిలో జరగనున్న ఇంటర్మీడియట్ పబ్లిక్ పరీక్షలు రాసి చక్కగా పాస్ అవ్వొచ్చు. అప్పటి వరకు ట్యూషన్ లేదా ఇంట్లోనే ప్రిపరేషన్ సాగిస్తే తప్పక పాస్ అవుతారు. ఇక ఫస్ట్ ఇయర్ విద్యార్థులు కొన్ని సబ్జెక్టులు ఫెయిల్ అయినప్పటికీ.. సెకండ్ ఇయర్ కొనసాగించవచ్చు. 2026 మార్చిలో జరిగే సెకండ్ ఇయర్ పరీక్షలతోపాటు ఫస్ట్ ఇయర్ ఫెయిలైన సబ్జెక్టులకు పరీక్షలు రాసి పాస్ కావొచ్చు. ఫెయిలైనందుకు ఎవరూ అధైర్యపడవద్దు. ఎవరో ఎగతాళి చేస్తున్నారని తొందరపడి ప్రాణాలు తీసుకోవద్దు. అలాంటి వారికి సరైన బుద్ధి చెప్పాలంటే.. మీరు 2026 మార్చిలో జరిగే ఇంటర్ పబ్లిక్ పరీక్షల్లో అన్ని సబ్జెక్టులు క్లియర్ చేసి చూపించాలి. అదే నిజమైన గెలుపు..!

పరిసరాల పరిశుభ్రత అందరి బాధ్యత

కార్పొరేటర్ కళ్లెం నవజీవన్ రెడ్డి

హయత్ నగర్,16(తెలంగాణ గీతం) ఆరోగ్యమే మహాభాగ్యం అని మన పెద్దలు ఏనాడో చెప్పారని హయత్ నగర్ డివిజన్ కార్పొరేటర్ కళ్లెం నవ జీవన్ రెడ్డి అన్నారు. గ్రేటర్ హైదరాబాద్ మున్సిపల్ కార్పొరేషన్ ఆధ్వర్యంలో హయత్ నగర్ డివిజన్ లోని ద్వారకమై నగర్ లో నిర్వహించిన ముందస్తు వర్షకాల శానిటేషన్ ప్రత్యేక డ్రైవ్ లో హయత్ నగర్ డివిజన్ కార్పొరేటర్ కళ్లెం నవజీవన్ రెడ్డి పాల్గొని కాలనీ వాసులకు, పారిశుద్ధ్య కార్మికులకు పలు సూచనలు తెలియ జేశారు. ఈ సందర్భంగా నవజీవన్ రెడ్డి మాట్లాడుతూ...వర్షాకాలంలో హయత్ నగర్ డివిజన్ ప్రజలందరు.తగు జాగ్రత్తలు తీసుకోవాలని ముఖ్యంగా పరిసరాలు పరిశుభ్రంగా ఉంచుకోవాలని, చెత్తాచెదరాన్ని బహిరంగ ప్రదేశాల్లో వెయ్యకుండా కేవలం స్వచ్ఛ ఆటోలో మాత్రమే వైయాలని. అదేవిధంగా వర్షాకాలంలో ఇంటి పరిసరాల్లో ఏక్కడ కూడా వర్షపు నీరు నిలవకుండా తగు జాగ్రత్తలు తీసుకోవాలని,నీరు నిలువ ఉండడం వల్ల దోమలు వ్యాపించి అనారోగ్య బారిన పడే ప్రమాదం ఏర్పడుతుందని ఆయన తెలిపారు.అదేవిధంగా జి.హెచ్.ఏం.సి,శానిటేషన్ సిబ్బందితో విధులు సక్రమంగా నిర్వహించడంతోపాటు హయత్ నగర్ డివిజన్ పరిసరాలు ఎల్లప్పుడూ పరిశుభ్రంగా ఉంచాలని,వరదా నీటి కాలువల వద్ద చెత్తాచెదారం చేరకుండా తగు చర్యలు తీసుకోవాలని తెలిపారు. కార్పొరేటర్ శానిటేషన్ అధికారులకు క్షేత్రస్థాయిలో సరిపడా పారిశుద్ధ్య కార్మికుల సంఖ్య మరియు సరైన యంత్రంగాలు లేకపోవడం తో నగరంలో చెత్త సమస్య రోజురోజుకు పెరుగుతుందని శానిటేషన్ పై ప్రత్యేక శ్రద్ధ వహించి తగు చర్యలు తీసుకోవాలని తెలిపారు.ఈ కార్యక్రమంలో శానిటేషన్ డిఈ నీలిమ,హెచ్.ఏం.సి ఏఈ హేమ నాయక్,చంద్ర శేఖర్, జవాన్ రాజు,కాలనీ అధ్యక్షులు ప్రభూ లింగం , కాలనీ వాసులు ప్రవీణ్ సురేందర్, నాగేశ్వర్ రావు రమణ,ఉమా, శానిటేషన్ సూపెర్వైసోర్లు మధు, శ్రవణ్, రాజ్ కుమార్, మరియు కాలనీవాసులు తదితరులు పాల్గొన్నారు.

తెలంగాణలో నడుస్తోన్న రాక్షస రాజ్యం

హైదరాబాద్ : తెలంగాణ రాష్ట్రంలో కాంగ్రెస్ పాలన చూస్తుంటే రాక్షసుల రాజ్యం వచ్చినట్లు కనిపిస్తుందని ఎమ్మెల్యే మాధవరం కృష్ణారావు తీవ్రస్థాయిల ధ్వజమెత్తారు. నేడు సోషల్ మీడియాలో వచ్చిన వార్తను కూడా ఇబ్బందులు పెట్టేలా కేసులు పెడుతూ రాష్ట్ర ప్రభుత్వం వ్యవహరిస్తుందని మండిపడ్డారు. బి ఆర్ ఎస్ రాష్ట్ర వర్కింగ్ ప్రెసిడెంట్ కేటీఆర్ ఈ ఫార్ములా కేసు విచారణ పైన ఏసీబీకి సంబంధించి ఆయన స్పందించారు. తెలంగాణ రాష్ట్రానికి ఏడు వందల కోట్ల రూపాయల పెట్టుబడి తెచ్చేలా ఫార్ములా ఈ కార్ రేసు నిర్వహించడం పై కాంగ్రెస్ పార్టీకి ఓర్వలేని తరంగా మారిందని ఆయన మండిపడ్డారు. తెలంగాణ రాష్ట్రాన్ని ప్రపంచ స్థాయిలో కనిపించేలా కేటీఆర్ ఈ రీసన్ నిర్వహించాలని ఆయన తెలిపారు. తెలంగాణ రాష్ట్రంలో నీళ్ల కష్టాలు తీర్చినందుకు కెసిఆర్ హరీష్ రావు పైన కేసులు పెట్టడం ఏమిటి అని ప్రశ్నించారు.

నేడు విద్యుత్ సరఫరాలో అంతరాయం

తుర్కయంజాల్,16(తెలంగాణ గీతం) నేడు తొర్రూర్ టౌన్ బాలాజీ నగర్ ఫీడర్ (33/11కెవి పరిదిలో విద్యుత్ సరఫరా నిలిపి వేస్తున్నట్లు ఇంజాపూర్ ఏఈ రాములు ఒక ప్రకటనలో తెలుపారు.వర్షాకాలం కారణంగా చెట్ల కొమ్మలు మరియు సబ్ స్టేషన్ లో మారమ్మత్తుల కొరకు, బ్రహ్మణపల్లి, రాందాస్ పల్లి ఇండస్ట్రీయల్ ఏరియా, బాలాజీ నగర్, ఔటర్ రింగ్ రోడ్, (కోహెడ), తొర్రూర్ నుండి బ్రహ్మణప్లలి వరకు,శివ శక్తి నగర్ గల ప్రాంతలల్లో నేడు మధ్యాహ్నం 2:00గంటల నుండి సాయంత్రం 5గంటల వరకు విద్యుత్ సరఫరా ఉండదన్నారు.ఇందుకోరకు కాలనీల ప్రజలు గమనించి సహకరించాలని కోరారు.ముఖ్యంగా విద్యుత్ అంతరాయం సమయంలో ఏ సమస్య వచ్చిన విద్యుత్ సీనీయర్ ఇంజనీర్లు అందుబాటులో ఉంటారని ఏఈ రాములు తెలిపారు.

ఝాన్సీరెడ్డికి టీపీసీసీ పదవిపై గాంధీభవన్‌లో చర్చ

అమెరికా పౌరురాలికి పదవి ఎలా ఇచ్చారంటూ గుసగుసలు

హైదరాబాద్,16(తెలంగాణ గీతం) భారత రాజ్యాంగ ప్రకారం దేశ రాజకీయాల్లో విదేశీయుల జోక్యం నిషేధం.కాంగ్రెస్ పార్టీ ఇటీవల ప్రకటించిన టీపీసీసీ కార్యవర్గంలో అనూహ్యంగా విదేశీ పౌరురాలికి చోటు దక్కడం పై గాంధీభవన్‌లో కాంగ్రెస్ నాయకులు మధ్య చర్చ పార్టీ కోసం అనేక సంవత్సరాలుగా పని చేసిన వారిని కాదని ఎన్నికల ముందు పార్టీలోకి వచ్చిన వ్యక్తికి పదవి ఎలా ఇస్తారంటూ ఆగ్రహం,ఝాన్సీరెడ్డి కనీసం భారత పౌరురాలు కూడా కాదని ఇటువంటి వ్యక్తులకు పదవులు ఇవ్వడం ప్రతిపక్షాలకు విమర్శలు చేసే అవకాశం ఇచ్చినట్టే అంటూ చర్చ జారుగుతుంది.

కేటీఆర్ వ్యక్తి కాదు శక్తి

కేటీఆర్ కు సంఘీబావం తెలిపిన మంచిరెడ్డి ప్రశాంత్ కుమార్ రెడ్డి

హైదరాబాద్,16(తెలంగాణ గీతం)

రేవంత్ రెడ్డి తన వైఫల్యాలను కప్పిపుచ్చుకోవడానికి ప్రజల పక్షాన ప్రశ్నిస్తున్న కేటీఆర్ పై కక్ష సాధింపు చర్యలకు పాల్పడుతున్నారని ఇబ్రహీంపట్నం నియోజకవర్గ బిఆర్ఏస్ నాయకులు మంచిరెడ్డి ప్రశాంత్ కుమార్ రెడ్డి విమర్శించారు.పార్ములా -ఈ పై ఏసీబి కమిషనర్ విచారణకు వెళ్లిన కేటీఆర్ ను సోమవారం ఇబ్రహీంపట్నం నియోజకవర్గ బిఆర్ఏస్ యువనాయకులు, బంటి యూత్ పోర్స్ సభ్యులతొ కలిసి తెలంగాణ భవన్ లో కలిసి సంఘీ బావం తెలిపిన మంచిరెడ్డి ప్రశాంత్ కుమార్ రెడ్డి. ఈ సందర్భంగా ఆయన మాట్లాడుతూ...కాంగ్రెస్ ప్రభుత్వం ఎన్నికల ముందు ప్రజలకు ఇచ్చిన ఒక్క హామీ కూడా నెరవేర్చలేదని.. మాట తప్పినందుకు రేవంత్రెడ్డిపై కేసు పెట్టాలన్నారు. దేవుళ్లపై ఒట్టు పెట్టి మాట తప్పడన్నారు.కేటీఆర్ ఈ రాష్ట్ర గౌరవాన్ని పెంచే విధంగా ఉన్నాడని,అందరూ కావాలన్న ఈ కార్ రేసింగ్ను తెచ్చి రాష్ట్ర గౌరవం పెంచింది బీఆర్ఎస్ ప్రభుత్వమని.. ఎవరూ ముందుకు రాని అందాల పోటీలు నిర్వహించి పరువు తీసింది రేవంత్ రెడ్డి ప్రభుత్వం అన్నారు. స్థానిక సంస్థల ఎన్నికలకు పోవాలి కాబట్టి కేటీఆర్ పై తప్పుడు కేసులు పెట్టి చిల్లర రాజకీయాలకు పాల్పడుతున్నారని మండిపడ్డారు. కాంగ్రెస్ పాలనలో తుమ్మినా, దగ్గినా కేసులు పెడుతున్నారని.. కాంగ్రెస్ ప్రభుత్వం చేస్తున్న కమీషన్లను ఎత్తిచూపితే కేసులు, లఘుచర్ల రైతులకు బేడీలేస్తే కేసులు, ప్రశ్నిస్తే కేసులు పెడుతున్నారని ధ్వజమెత్తారు. ఎన్ని కేసులు పెట్టినా కేటీఆర్ ఒక వ్యక్తి కాదు శక్తి అని.. లక్షలాది మంది బీఆర్ఎస్ కార్యకర్తలు, కుటుంబ సభ్యుల అండ ఉన్న కేటీఆర్ని ముట్టుకుంటే భస్మం అయిపోతారు తస్మాత్ జాగ్రత్త అంటూ హెచ్చరించారు. భారతదేశంలో అనేక రాష్ట్రాలు ఈ ఫార్ములా రేసింగ్ కోసం పోటీపడుతుంటే తన శక్తియుక్తులను ఉపయోగించి హైదరాబాద్కు ఫార్ములా-ఈ రేసును తీసుకువచ్చారన్నారు.ఈ కార్యక్రమంలో ఇబ్రహీంపట్నం నియోజకవర్గ యువజన యువ నాయకులు జెర్కొని రాజు,మడుపు శివసాయి, మాజి ఎంపిటిసి భరత్ రెడ్డి,శివరెడ్డి,బంటి యూత్ పోర్స్ యువ నాయకులు పాల్గొన్నారు.